ÚZEMNÍ PLÁN KŘINEC

VÝKRES VEŘEJNĚ PROSPĚŠNÝCH STAVEB, OPATŘENÍ A ASANACÍ

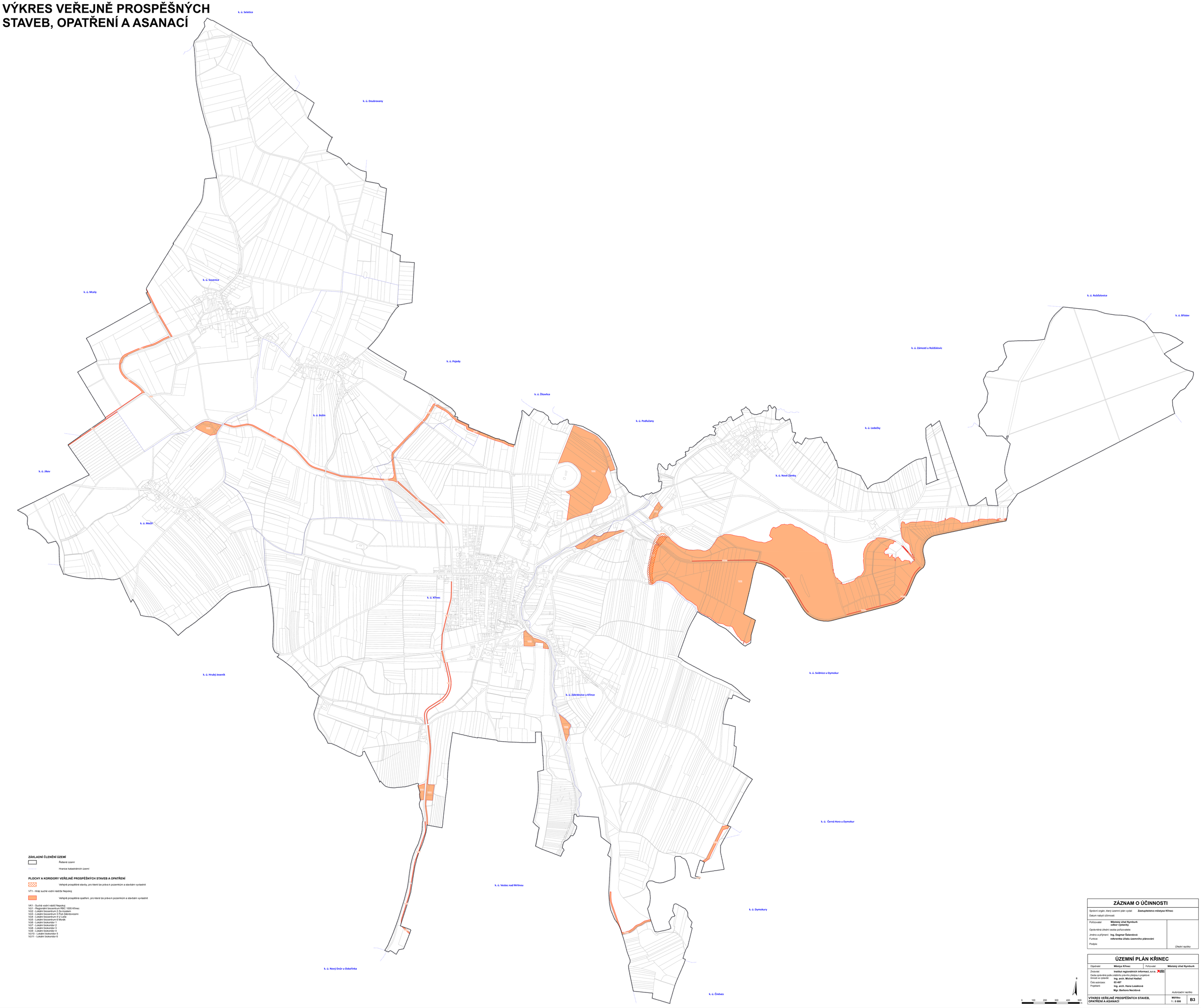

ZÁKLADNÍ ČLENĚNÍ ÚZEMÍ

Řešené území

Hranice katastrálních území

PLOCHY A KORIDORY VEŘEJNĚ PROSPĚŠNÝCH STAVEB A OPATŘENÍ

Veřejně prospěšné stavby, pro které lze práva k pozemkům a stavbám vyvlastnit

VT1 - Hráz suché vodní nádrže Nepokoj

Veřejně prospěšná opatření, pro která lze práva k pozemkům a stavbám vyvlastnit

VK1 - Suchá vodní nádrž Nepokoj
VU1 - Regionální biocentrum RBC 1005 Křinec
VU2 - Lokální biocentrum 2 Za mlatem
VU3 - Lokální biocentrum 3 U Zábrdovcemi
VU4 - Lokální biocentrum 4 Ledečky
VU5 - Lokální biocentrum 6 Morák
VU6 - Lokální biokoridor 1
VU7 - Lokální biokoridor 2
VU8 - Lokální biokoridor 3
VU9 - Lokální biokoridor 4
VU10 - Lokální biokoridor 5
VU11 - Lokální biokoridor 6

ZÁZNAM O ÚČINNOSTI	
Správní orgán, který územní plán vydal:	**Zastupitelstvo městyse Křinec**
Datum nabytí účinnosti:	
Pořizovatel:	**Městský úřad Nymburk odbor výstavby**
Oprávněná úřední osoba pořizovatele:	
Jméno a příjmení:	**Ing. Dagmar Šalandová**
Funkce:	**referentka úřadu územního plánování**
Podpis:	*Úřední razítko*

ÚZEMNÍ PLÁN KŘINEC			
Objednatel:	**Městys Křinec**	Pořizovatel:	**Městský úřad Nymburk**
Zhotovitel:	**Institut regionálních informací, s.r.o.** IRI		
Osoba oprávněná podle zvláštního právního předpisu k projektové činnosti ve výstavbě:	**Ing. arch. Michal Hadlač**		
Číslo autorizace:	**ČKAIT 0004 407**		
Projektant:	**Ing. arch. Hana Lesáková** **Mgr. Barbora Necidová**		*Autorizační razítko*
VÝKRES VEŘEJNĚ PROSPĚŠNÝCH STAVEB, OPATŘENÍ A ASANACÍ		**Měřítko 1 : 5 000**	**B3**

S

0 100 200 300 400 500 m